

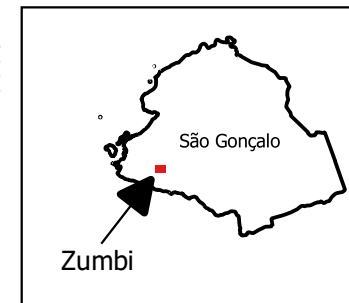

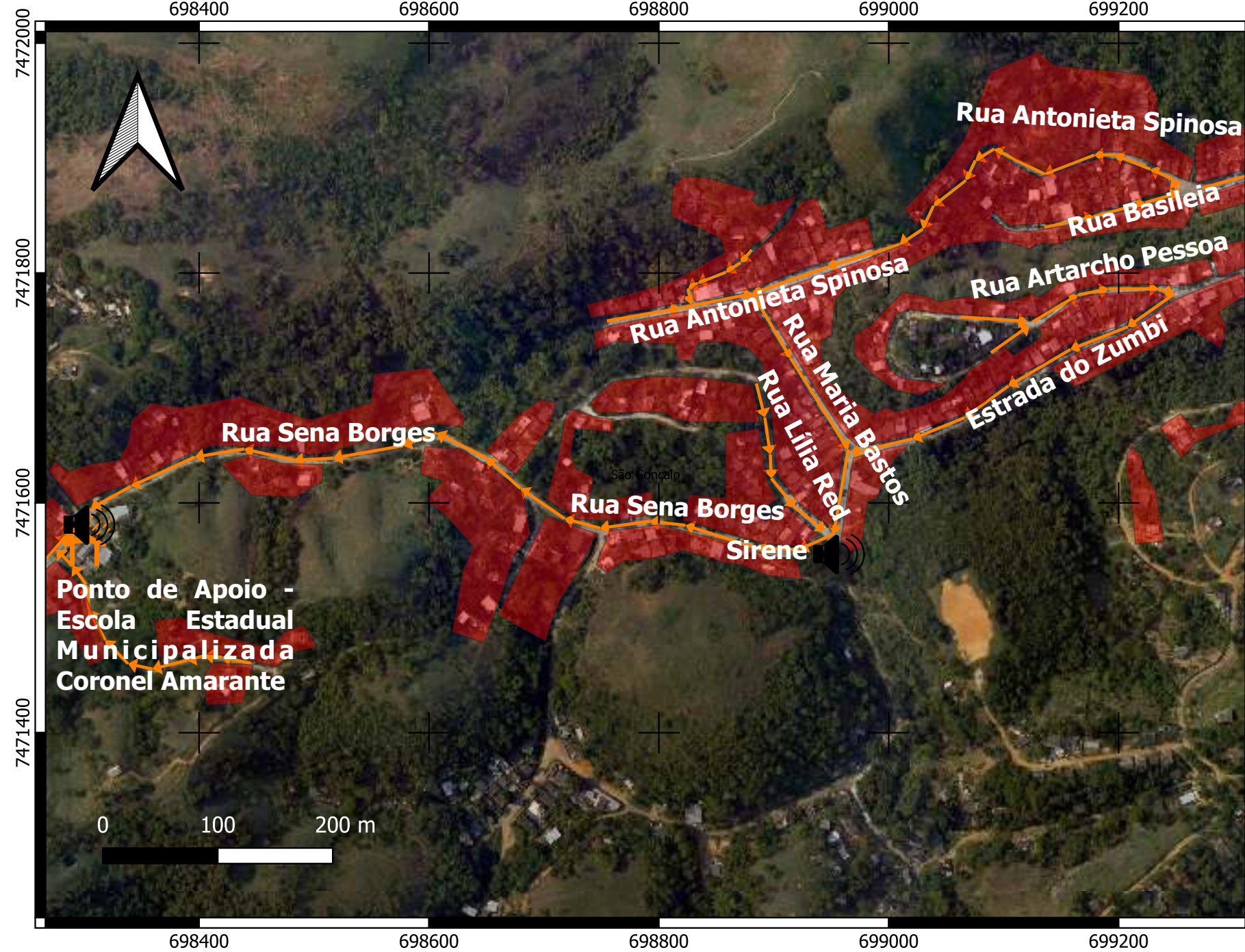

# Rota Segura - Zumbi II



## Legenda

-  sirene
-  Ponto de Apoio
-  Rota de fuga
-  Área de Risco

SEC. DEFESA CIVIL DE SÃO GONÇALO  
 PREFEITO CAPITÃO NELSON  
 SEC DC CEL BM FERNANDO RODRIGUES  
 EQUIPE TÉCNICA  
 SAMIR BATISTA FERNANDES  
 RICARDO DO VALE LOURENÇO  
 EVELLYN DA SILVA RODRIGUES  
 TIAGO DA CRUZ CLEM  
 ANA BEATRIZ DE SOUZA PINTO  
 CONFECÇÃO - LUIS SERGIO SILVA COSTA FILHO

ESCALA  
 1:4500  
 SISTEMA DE COORDENADAS UTM SIRGAS 2000 - 31983

RUAS COM RISCO DE DESLIZAMENTO ATENDIDAS PELO SISTEMA DE ALERTA E ALARME POR SIRENES

- Rua Basileia, do final da rua até o entroncamento com a Rua Antonieta Spinosa
- Rua Antonieta Spinosa
- Rua Artarcho Pessoa
- Estrada do Zumbi, do entroncamento com a rua Ataliba de Carvalho até ao Nº: 259
- Rua Maria Bastos
- Rua Lília Red
- Rua Sena Borges

ROTA SEGURA: CAMINHO SEGURO PARA SE DIRIGIR ATÉ O PONTO DE APOIO

- Rua Basileia
- Rua Antonieta Spinosa
- Rua Artarcho Pessoa
- Estrada do Zumbi
- Rua Maria Bastos
- Rua Lília Red
- Rua Sena Borges
- Ponto de Apoio - Escola Municipal Municipalizada Coronel Amarante